

Aktueller Planungsstand

Verwaltungsgliederungsplan der Gemeinde Leopoldshöhe

Stand: 01.01.2025
Telefon: 05208/991-0
E-Mail: info@leopoldshoehe.de
www.leopoldshoehe.de

Bürgermeister
Prof. Dr.-Ing.
Martin Hoffmann

Datenschutz-
beauftragte

Gleichstellung

Personalrat

Schwerbehinder-
tenvertretung

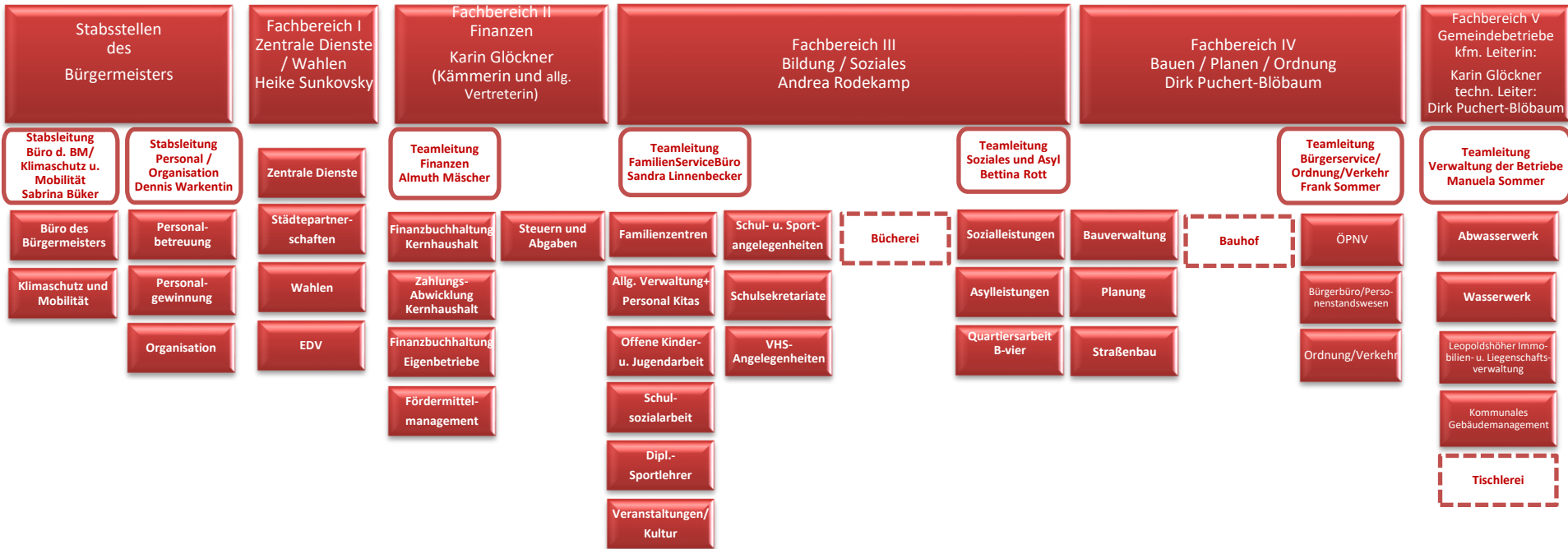

Fachbereich-/ oder Stabsleitung

Teamleitung

Orgainheit mit Leitungsstelle