

Aktueller Planungsstand

Verwaltungsgliederungsplan der Gemeinde Leopoldshöhe

Stand: 01.01.2025
 Telefon: 05208/991-0
 E-Mail: info@leopoldshoehe.de
 www.leopoldshoehe.de

Bürgermeister
 Prof. Dr.-Ing.
 Martin Hoffmann

- Datenschutzbeauftragte
- Gleichstellung
- Personalrat
- Schwerbehinder-
tenvertretung

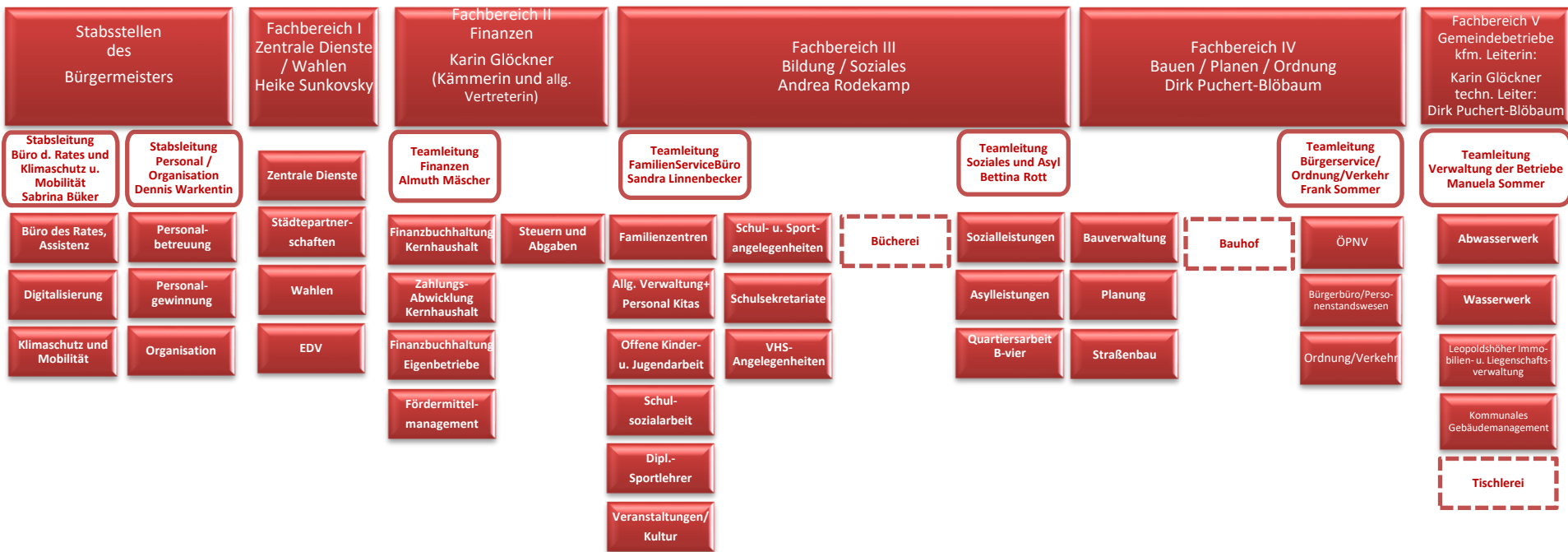

Fachbereich-/ oder Stabsleitung

Teamleitung

Orgaeinheit mit Leitungsstelle